

VIVIENDA B

Plantas 1, 2, 3, 4

4 dormitorios

2 baños

1 aseo

Terraza

La forma de vivir mediterránea

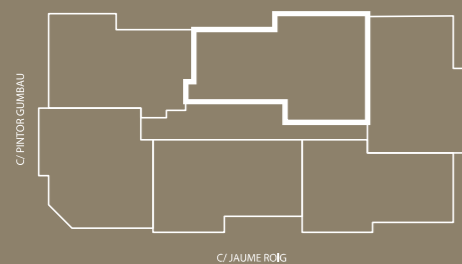

SUPERFICIES APROXIMADAS

Superficie útil vivienda	117.60 m ²
Superficie útil terraza	22.55 m ²
Total superficies	140.15 m ²
Total superficies construidas (Terrazas abiertas computan al 50%)	145.54 m ²
Total superficies construidas con repercutidos (Terrazas abiertas computan al 50%)	164.33 m ²

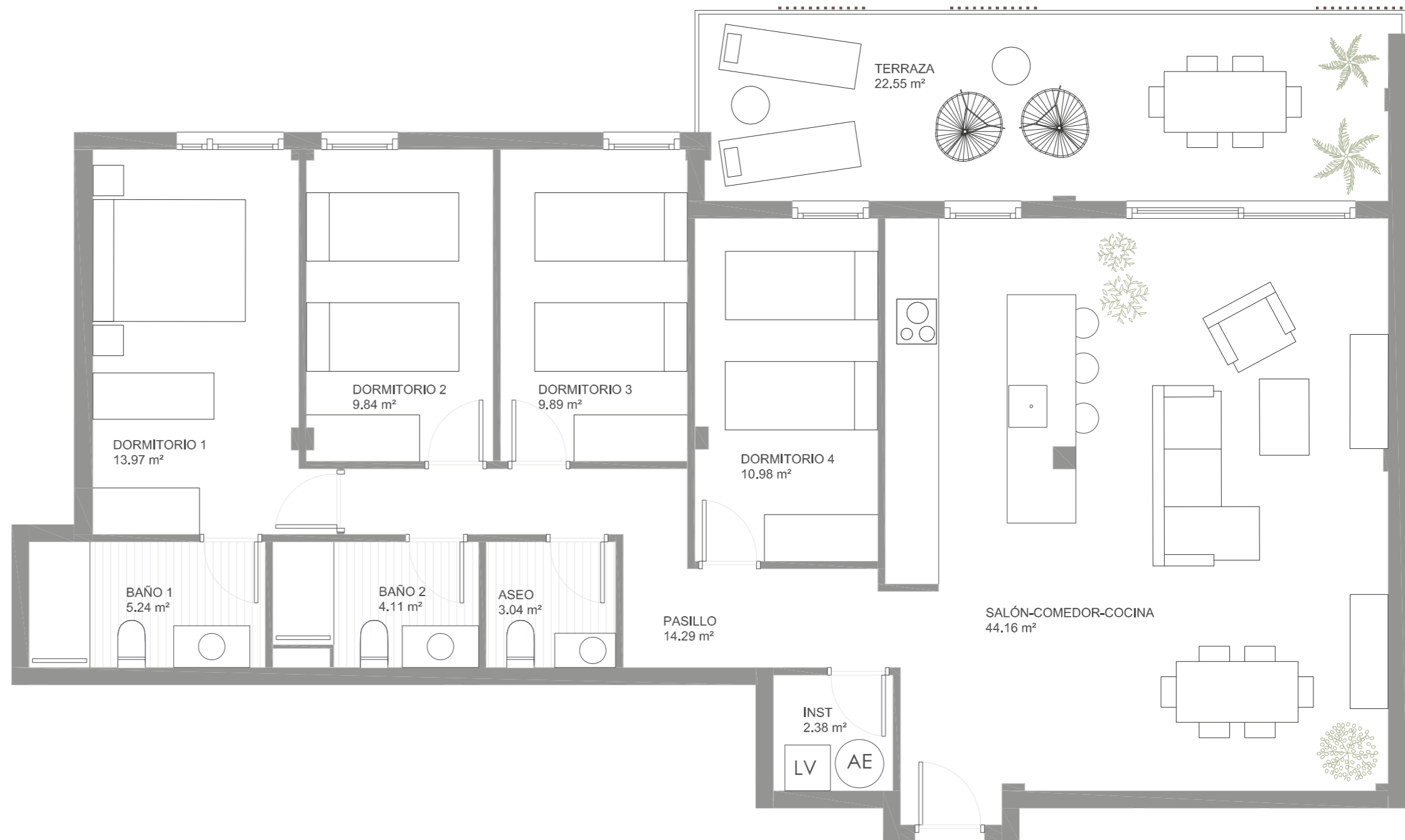

Versión: Abril 2022

Promueve

Comercializa

Terrazas
de POSIDONIA HILLS s.l.

PROSOL
AGENCIA INMOBILIARIA



El presente plano es un avance de proyecto y es orientativo, no constituye documento contractual; sujeto a modificaciones por exigencias técnicas, jurídicas o administrativas derivadas de la obtención de todos los permisos y licencias reglamentarias, así como por necesidades constructivas o de diseño derivadas del desarrollo del proyecto y de la Dirección de obra. Las superficies útiles tienen carácter provisional hasta la obtención de la correspondiente Licencia de obras. La jardinería, el mobiliario urbano y el amueblamiento es ficticio, teniendo validez únicamente a efectos decorativos.

VIVIENDA B

Plantas 1, 2, 3, 4

4 dormitorios

2 baños

1 aseo

Terraza

La forma de vivir mediterránea

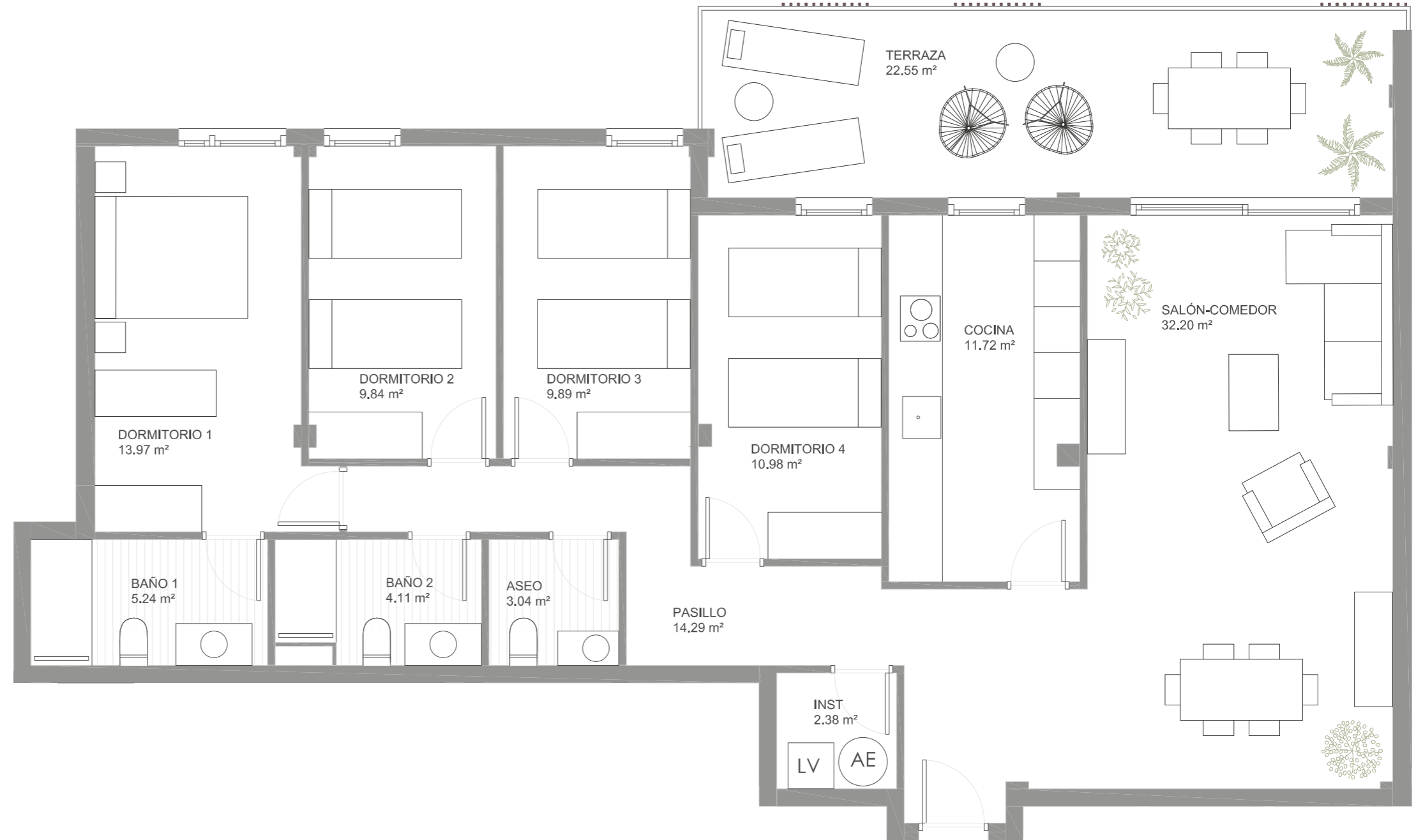
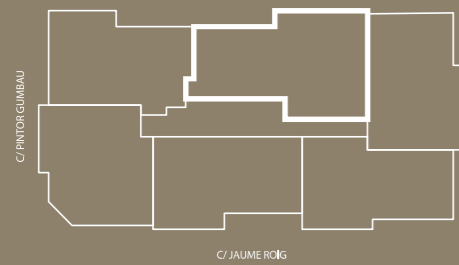

SUPERFICIES APROXIMADAS

Superficie útil vivienda	117.60 m ²
Superficie útil terraza	22.55 m ²
Total superficies	140.15 m ²
Total superficies construidas (Terrazas abiertas computan al 50%)	145.54 m ²
Total superficies construidas con repercutidos (Terrazas abiertas computan al 50%)	164.33 m ²

Versión: Abril 2022

Promueve

Comercializa

Terrazas
de POSIDONIA HELLS.S.L.

PROSOL
AGENCIA INMOBILIARIA



El presente plano es un avance de proyecto y es orientativo, no constituye documento contractual; sujeto a modificaciones por exigencias técnicas, jurídicas o administrativas derivadas de la obtención de todos los permisos y licencias reglamentarias, así como por necesidades constructivas o de diseño derivadas del desarrollo del proyecto y de la Dirección de obra. Las superficies útiles tienen carácter provisional hasta la obtención de la correspondiente Licencia de obras. La jardinería, el mobiliario urbano y el amueblamiento es ficticio, teniendo validez únicamente a efectos decorativos.