

# VIVIENDA C

Plantas 5 y 6

3 dormitorios

2 baños

Trastero

Terraza

La forma de vivir mediterránea

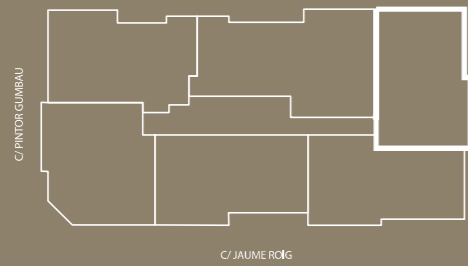

SUPERFICIES APROXIMADAS

Superficie útil vivienda	118.90 m <sup>2</sup>
Superficie útil terraza	91.49 m <sup>2</sup>
Superficie útil trastero	21.81 m <sup>2</sup>
<b>Total superficies</b>	<b>232.20 m<sup>2</sup></b>
Total superficies construidas <small>(Terrazas abiertas computan al 50%)</small>	131.93 m <sup>2</sup>
Total superficies construidas con repercuidos <small>(Terrazas abiertas computan al 50%)</small>	148.96 m <sup>2</sup>

Versión: Abril 2022

Promueve

Terrazas  
de POSIDONIA HILLS SL

Comercializa

**PROSOL**  
AGENCIA INMOBILIARIA

El presente plano es un avance de proyecto y es orientativo, no constituye documento contractual; sujeto a modificaciones por exigencias técnicas, jurídicas o administrativas derivadas de la obtención de todos los permisos y licencias reglamentarias, así como por necesidades constructivas o de diseño derivadas del desarrollo del proyecto y de la Dirección de obra. Las superficies útiles tienen carácter provisional hasta la obtención de la correspondiente Licencia de obras. La jardinería, el mobiliario urbano y el amueblamiento es ficticio, teniendo validez únicamente a efectos decorativos.

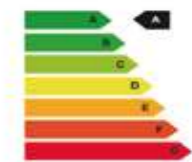
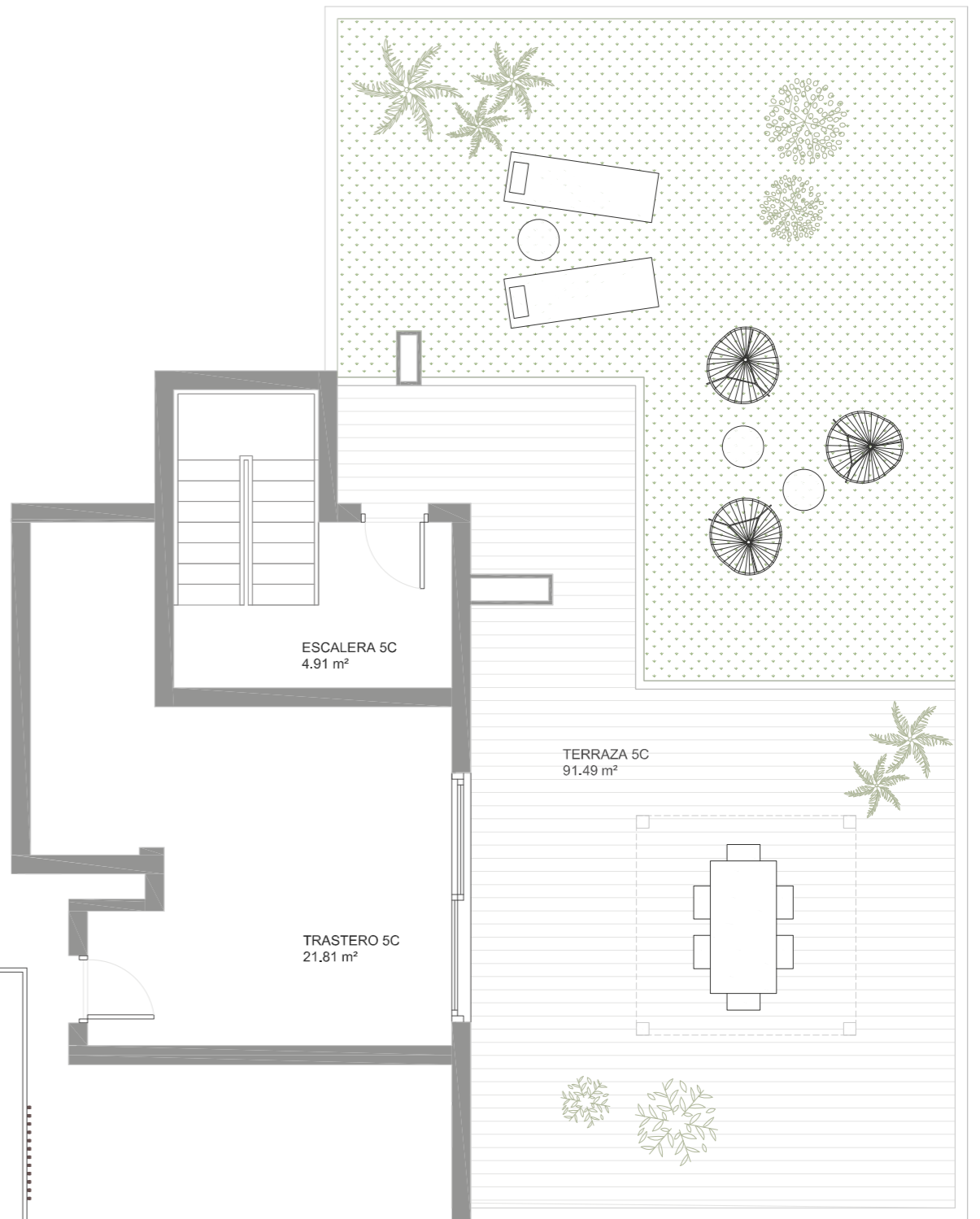
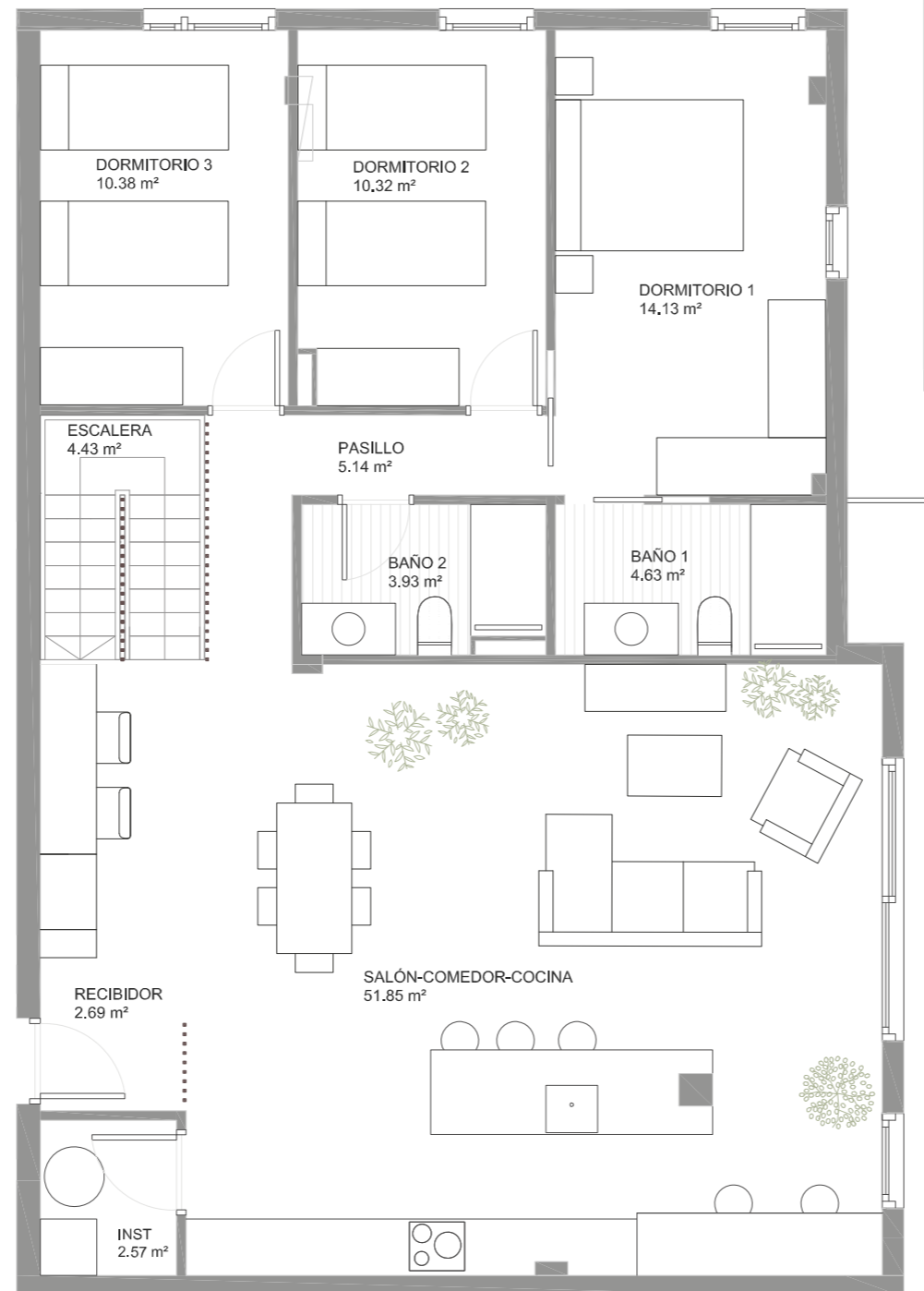

VIVIENDA **C**

Plantas 5 y 6

3 dormitorios

2 baños

Trastero

Terraza

La forma de vivir mediterránea

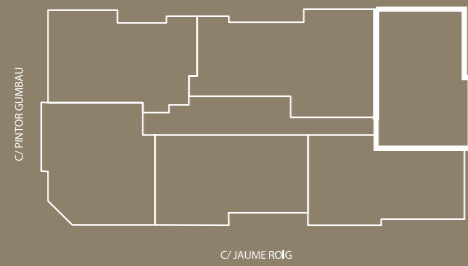

SUPERFICIES APROXIMADAS

Superficie útil vivienda	118.90 m2
Superficie útil terraza	91.49 m2
Superficie útil trastero	21.81 m2
Total superficies	232.20 m2
Total superficies construidas (Terrazas abiertas computan al 50%)	131.93 m2
Total superficies construidas con repercuidos (Terrazas abiertas computan al 50%)	148.96 m2

Versión: Abril 2022

Promueve

Comercializa

Terrazas  
de POSIDONIA HILLS, S.L.

**PROSOL**  
AGENCIA INMOBILIARIA

El presente plano es un avance de proyecto y es orientativo, no constituye documento contractual; sujeto a modificaciones por exigencias técnicas, jurídicas o administrativas derivadas de la obtención de todos los permisos y licencias reglamentarias, así como por necesidades constructivas o de diseño derivadas del desarrollo del proyecto y de la Dirección de obra. Las superficies útiles tienen carácter provisional hasta la obtención de la correspondiente Licencia de obras. La jardinería, el mobiliario urbano y el amueblamiento es ficticio, teniendo validez únicamente a efectos decorativos.

