

VIVIENDA **C**

Plantas 1, 2, 3, 4

3 dormitorios

2 baños

Terraza

La forma de vivir mediterránea

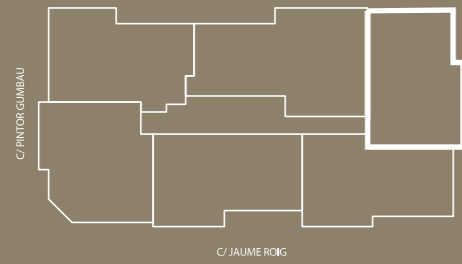

SUPERFICIES APROXIMADAS

Superficie útil vivienda	94.85 m ²
Superficie útil terraza	20.00 m ²
Total superficies	114.85 m ²
Total superficies construidas (Terrazas abiertas computan al 50%)	122.34 m ²
Total superficies construidas con repercuidos (Terrazas abiertas computan al 50%)	138.13 m ²

Versión: Abril 2022

Promueve

Terrazas
de POSIDONIA HILLS s.l.

Comercializa

PROSOL
AGENCIA INMOBILIARIA

El presente plano es un avance de proyecto y es orientativo, no constituye documento contractual; sujeto a modificaciones por exigencias técnicas, jurídicas o administrativas derivadas de la obtención de todos los permisos y licencias reglamentarias, así como por necesidades constructivas o de diseño derivadas del desarrollo del proyecto y de la Dirección de obra. Las superficies útiles tienen carácter provisional hasta la obtención de la correspondiente Licencia de obras. La jardinería, el mobiliario urbano y el amueblamiento es ficticio, teniendo validez únicamente a efectos decorativos.

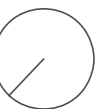
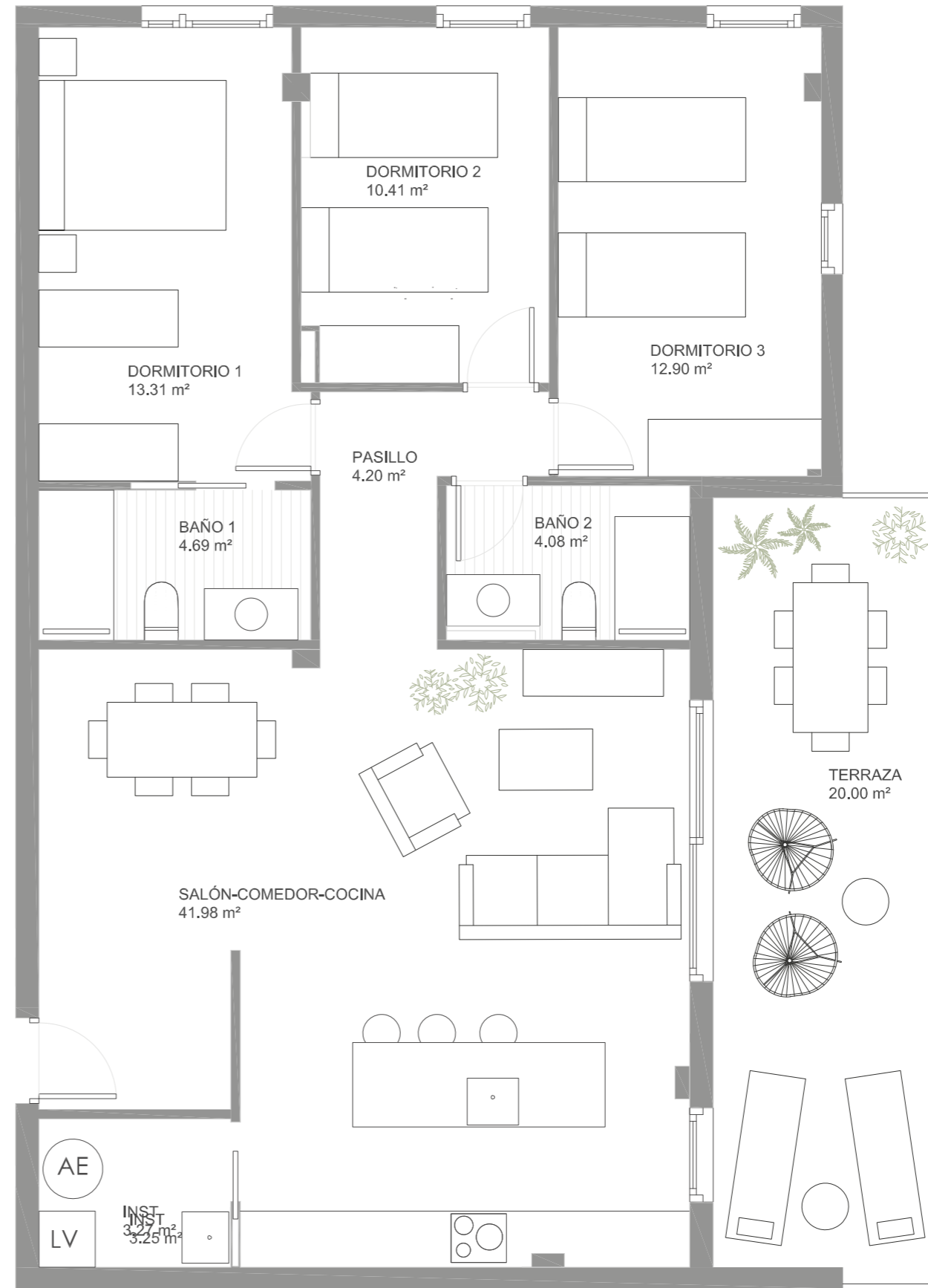

VIVIENDA **C**

Plantas 1, 2, 3, 4

3 dormitorios

2 baños

Terraza

La forma de vivir mediterránea

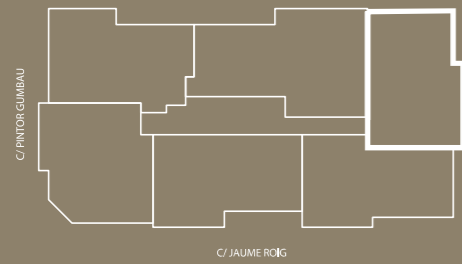

SUPERFICIES APROXIMADAS

Superficie útil vivienda	94.85 m ²
Superficie útil terraza	20.00 m ²
Total superficies	114.85 m ²
Total superficies construidas (Terrazas abiertas computan al 50%)	122.34 m ²
Total superficies construidas con repercutados (Terrazas abiertas computan al 50%)	138.13 m ²

Versión: Abril 2022

Promueve



Comercializa



El presente plano es un avance de proyecto y es orientativo, no constituye documento contractual; sujeto a modificaciones por exigencias técnicas, jurídicas o administrativas derivadas de la obtención de todos los permisos y licencias reglamentarios, así como por necesidades constructivas o de diseño derivadas del desarrollo del proyecto y de la Dirección de obra. Las superficies útiles tienen carácter provisional hasta la obtención de la correspondiente Licencia de obras. La jardinería, el mobiliario urbano y el amueblamiento es ficticio, teniendo validez únicamente a efectos decorativos.

