

VIVIENDA D

Plantas 5 y 6



3 dormitorios

2 baños

Trastero

Terraza

La forma de vivir mediterránea

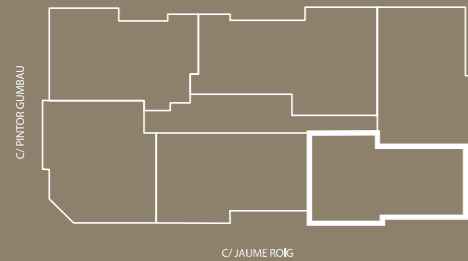

SUPERFICIES APROXIMADAS

Superficie útil vivienda	113.09 m ²
Superficie útil terraza	94.71 m ²
Superficie útil trastero	19.55 m ²
Total superficies	227.35 m²
Total superficies construidas <small>(Terrazas abiertas computan al 50%)</small>	125.73 m ²
Total superficies construidas con repercuidos <small>(Terrazas abiertas computan al 50%)</small>	141.96 m ²

Versión: Abril 2022

Promueve

Comercializa

Terrazas
de POSIDONIA HILLS S.L.

PROSOL
AGENCIA INMOBILIARIA

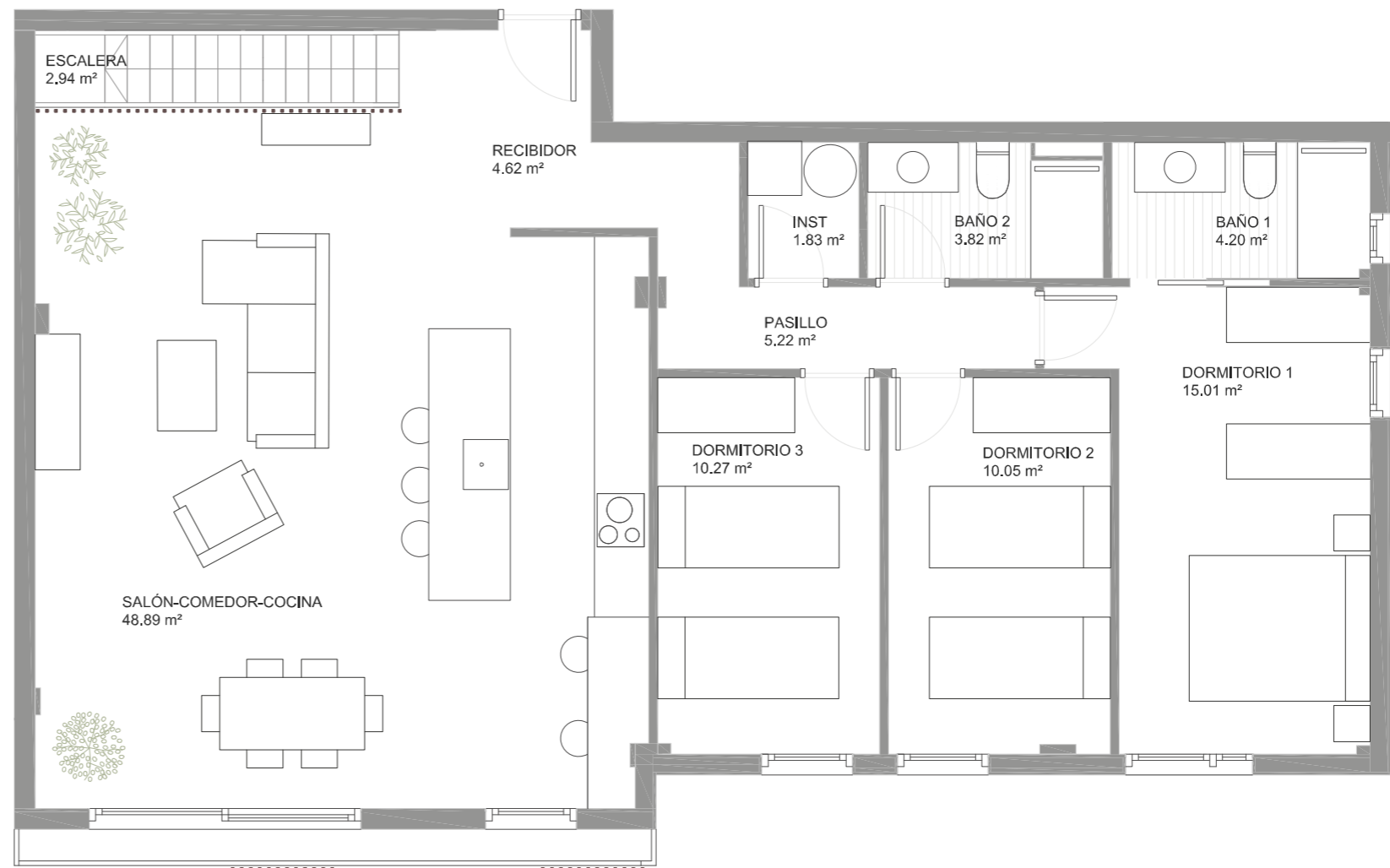
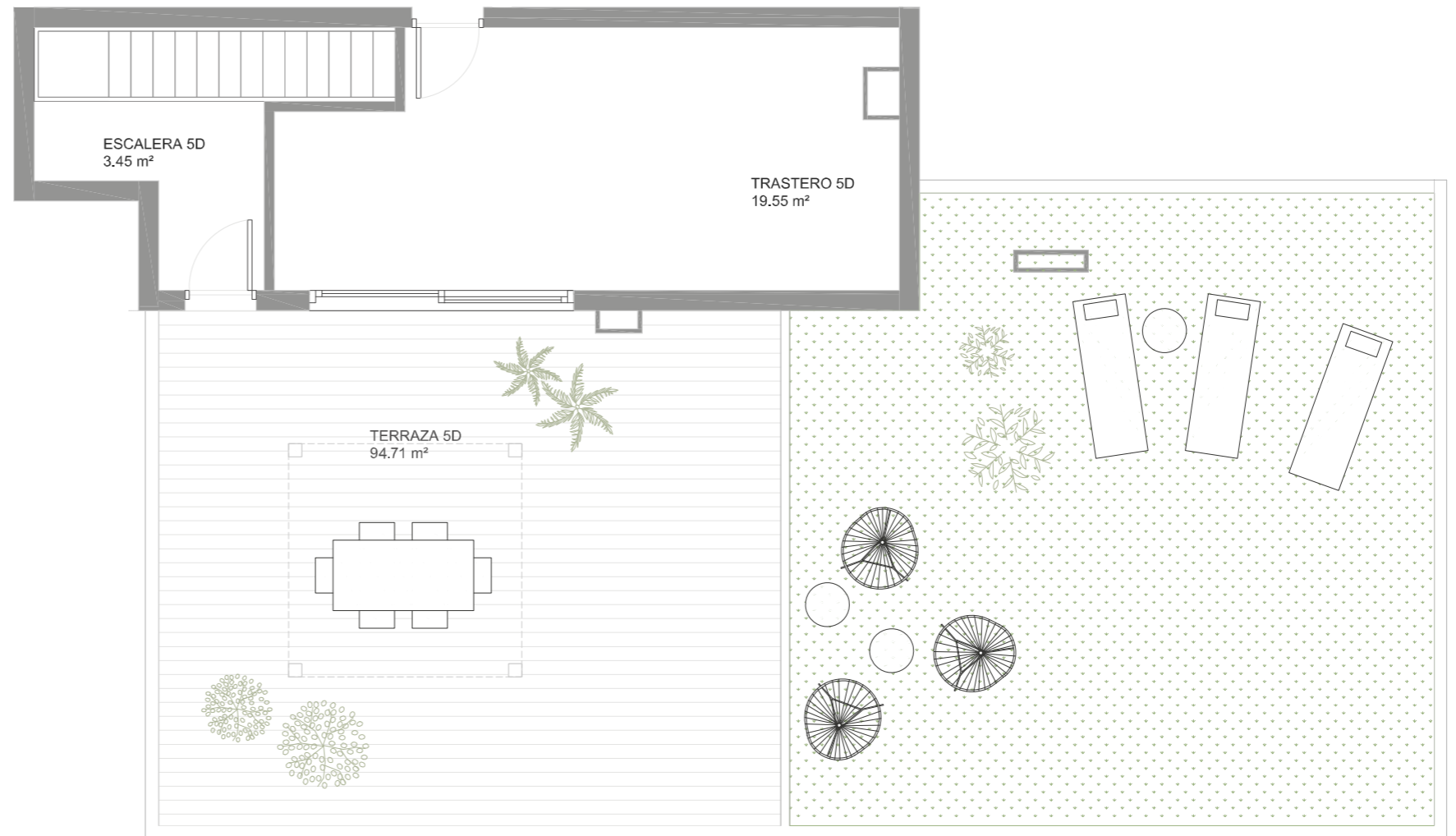

El presente plano es un avance de proyecto y es orientativo, no constituye documento contractual; sujeto a modificaciones por exigencias técnicas, jurídicas o administrativas derivadas de la obtención de todos los permisos y licencias reglamentarias, así como por necesidades constructivas o de diseño derivadas del desarrollo del proyecto y de la Dirección de obra. Las superficies útiles tienen carácter provisional hasta la obtención de la correspondiente Licencia de obras. La jardinería, el mobiliario urbano y el amueblamiento es ficticio, teniendo validez únicamente a efectos decorativos.

VIVIENDA D

Plantas 5 y 6



3 dormitorios

2 baños

Trastero

Terraza

La forma de vivir mediterránea

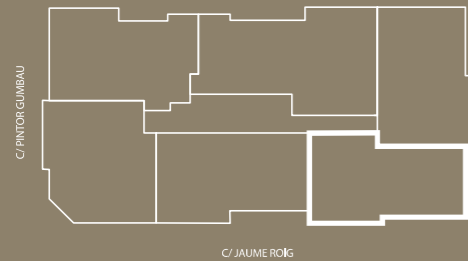

SUPERFICIES APROXIMADAS

Superficie útil vivienda	113.09 m ²
Superficie útil terraza	94.71 m ²
Superficie útil trastero	19.55 m ²
Total superficies	227.35 m²
Total superficies construidas <small>(Terrazas abiertas computan al 50%)</small>	125.73 m ²
Total superficies construidas con repercutidos <small>(Terrazas abiertas computan al 50%)</small>	141.96 m ²

Versión: Abril 2022

Promueve

Comercializa

Terrazas
de POSIDONIA HILLS S.L.

PROSOL
AGENCIA INMOBILIARIA

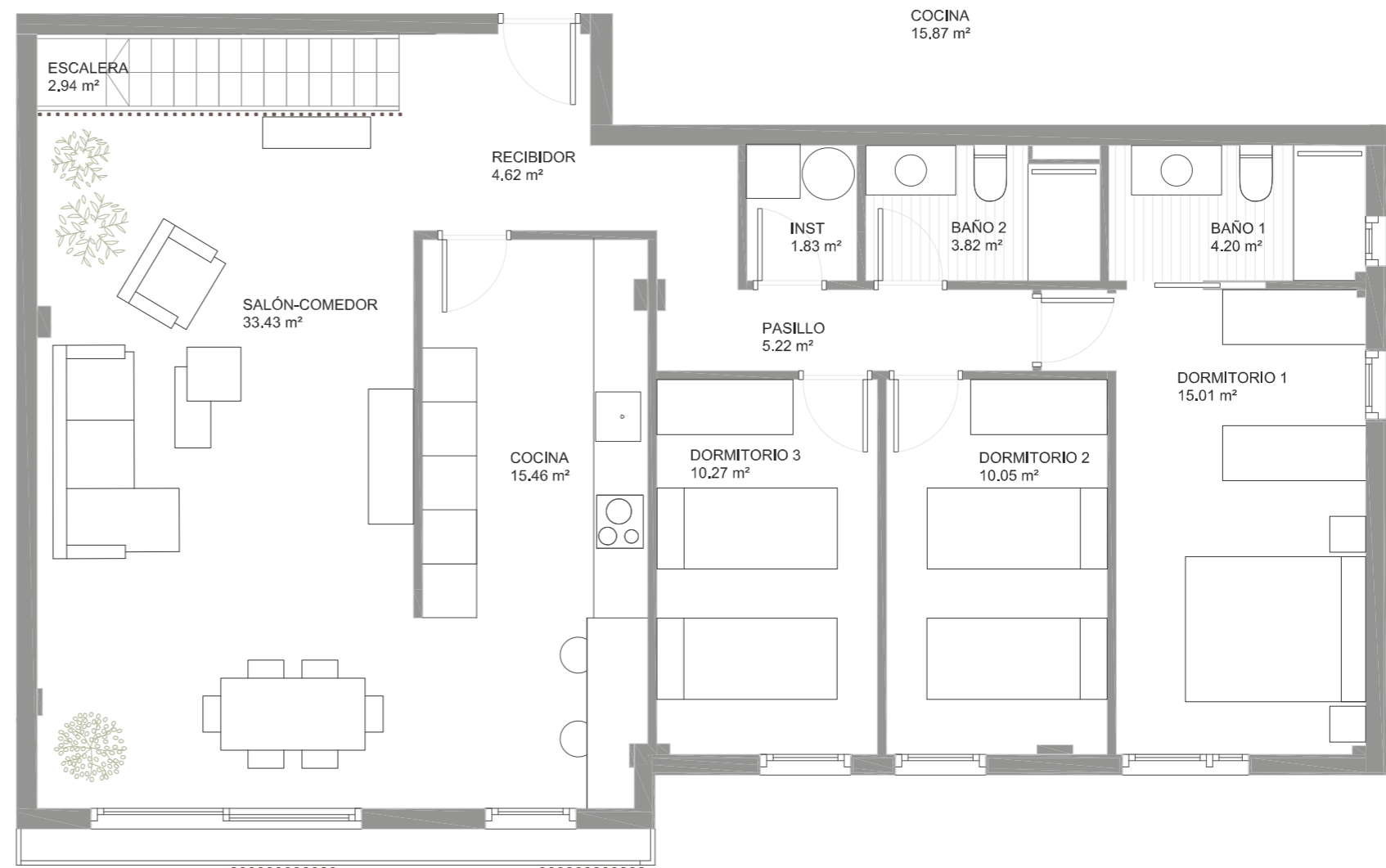
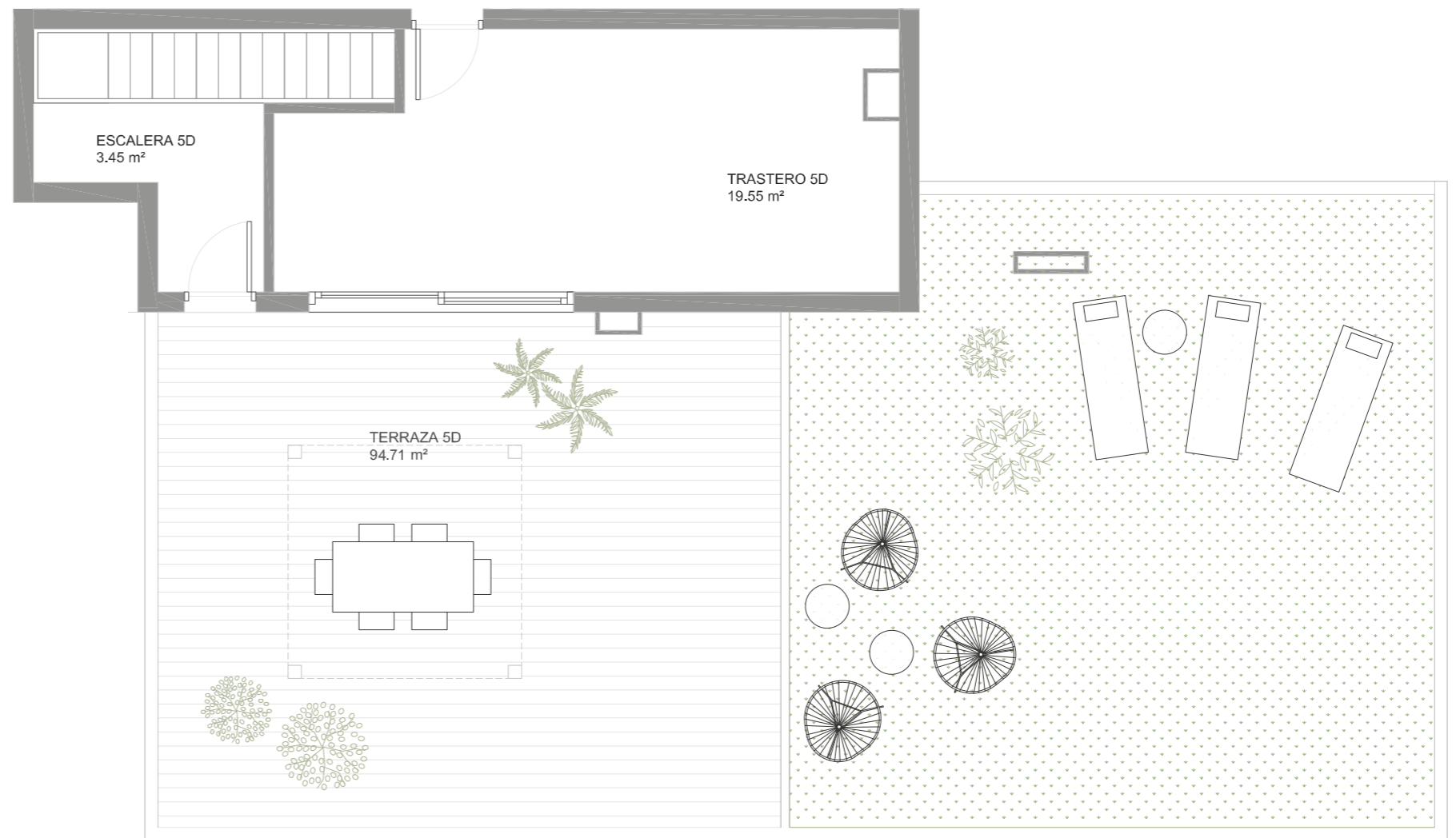

El presente plano es un avance de proyecto y es orientativo, no constituye documento contractual; sujeto a modificaciones por exigencias técnicas, jurídicas o administrativas derivadas de la obtención de todos los permisos y licencias reglamentarias, así como por necesidades constructivas o de diseño derivadas del desarrollo del proyecto y de la Dirección de obra. Las superficies útiles tienen carácter provisional hasta la obtención de la correspondiente Licencia de obras. La jardinería, el mobiliario urbano y el amueblamiento es ficticio, teniendo validez únicamente a efectos decorativos.