

VIVIENDA E

Plantas 5 y 6



3 dormitorios

2 baños

Trastero

Terraza

La forma de vivir mediterránea



SUPERFICIES APROXIMADAS

Superficie útil vivienda	117.92 m2
Superficie útil terraza	71.32 m2
Superficie útil trastero	21.76 m2
Total superficies	211.00 m2
Total superficies construidas <small>(Terrazas abiertas computan al 50%)</small>	129.73 m2
Total superficies construidas con repercuidos <small>(Terrazas abiertas computan al 50%)</small>	146.48 m2

Versión: Abril 2022

Promueve

Terrazas
de POSIDONIA HELLS s.l.

Comercializa

PROSOL
AGENCIA INMOBILIARIA

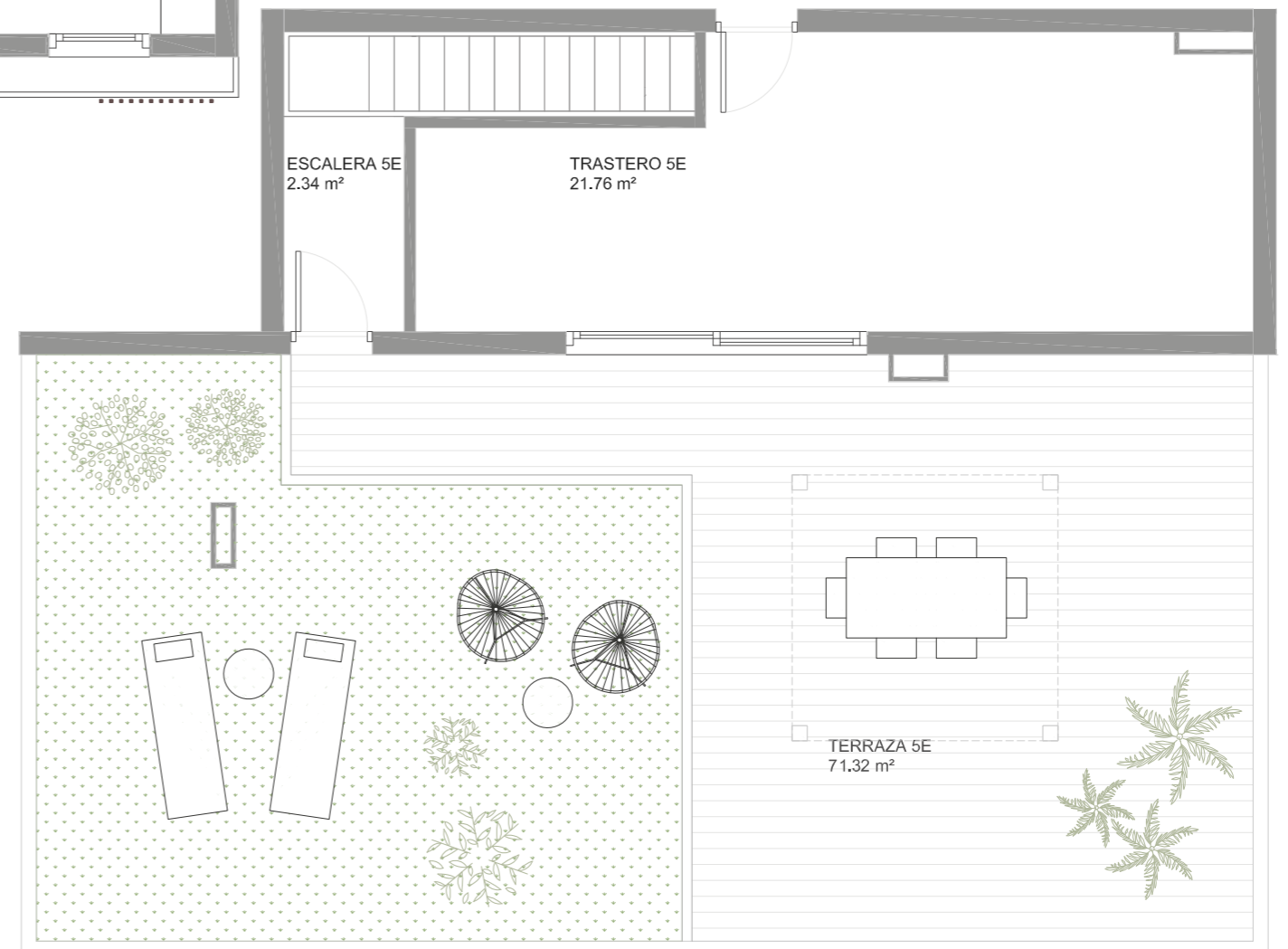
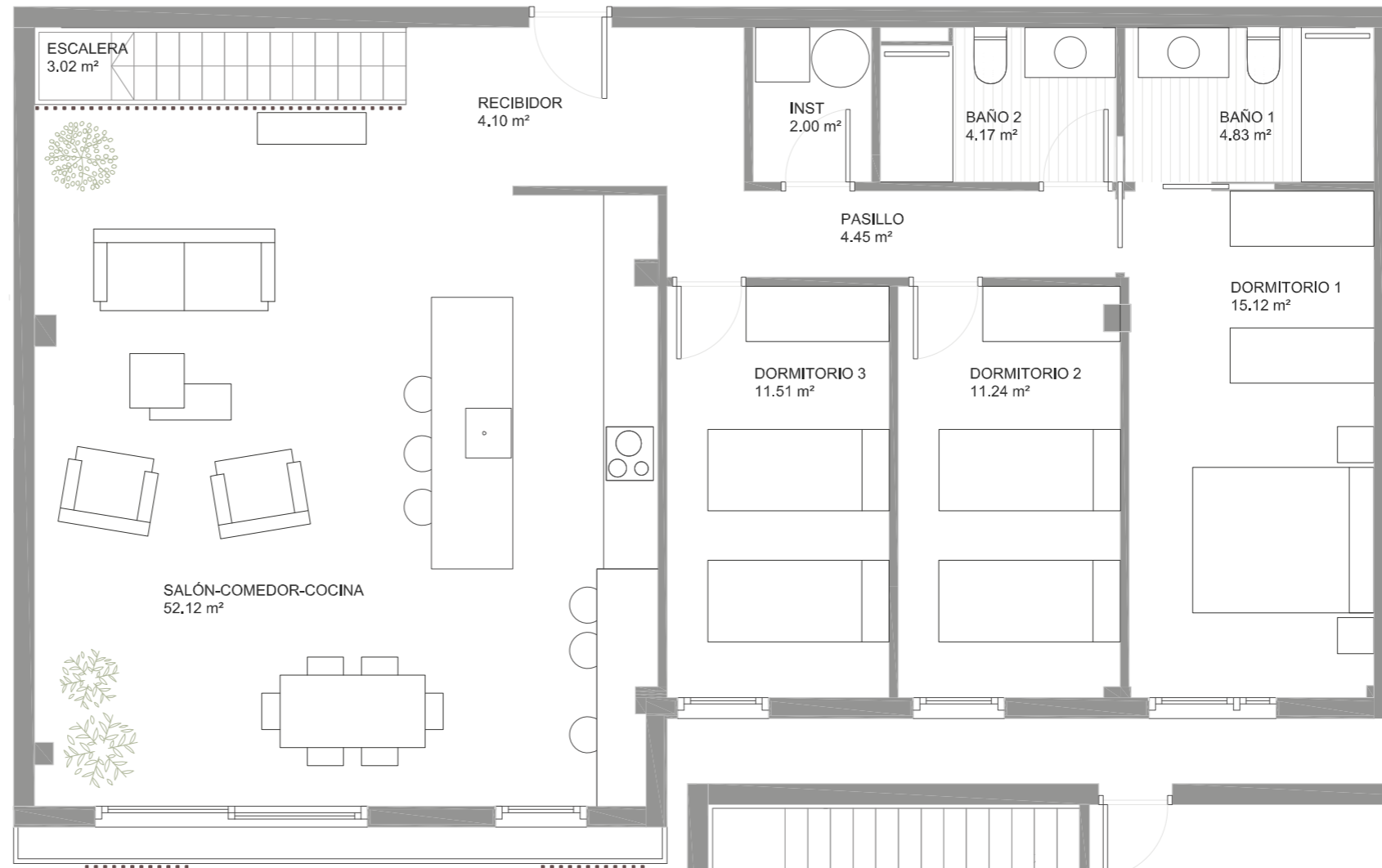

El presente plano es un avance de proyecto y es orientativo, no constituye documento contractual; sujeto a modificaciones por exigencias técnicas, jurídicas o administrativas derivadas de la obtención de todos los permisos y licencias reglamentarias, así como por necesidades constructivas o de diseño derivadas del desarrollo del proyecto y de la Dirección de obra. Las superficies útiles tienen carácter provisional hasta la obtención de la correspondiente Licencia de obras. La jardinería, el mobiliario urbano y el amueblamiento es ficticio, teniendo validez únicamente a efectos decorativos.

VIVIENDA E

Plantas 5 y 6

3 dormitorios

2 baños

Trastero

Terraza

La forma de vivir mediterránea



SUPERFICIES APROXIMADAS

Superficie útil vivienda	117.92 m ²
Superficie útil terraza	71.32 m ²
Superficie útil trastero	21.76 m ²
Total superficies	211.00 m²
Total superficies construidas <small>(Terrazas abiertas computan al 50%)</small>	129.73 m²
Total superficies construidas con repercuidos <small>(Terrazas abiertas computan al 50%)</small>	146.48 m²

Versión: Abril 2022

Promueve



Comercializa

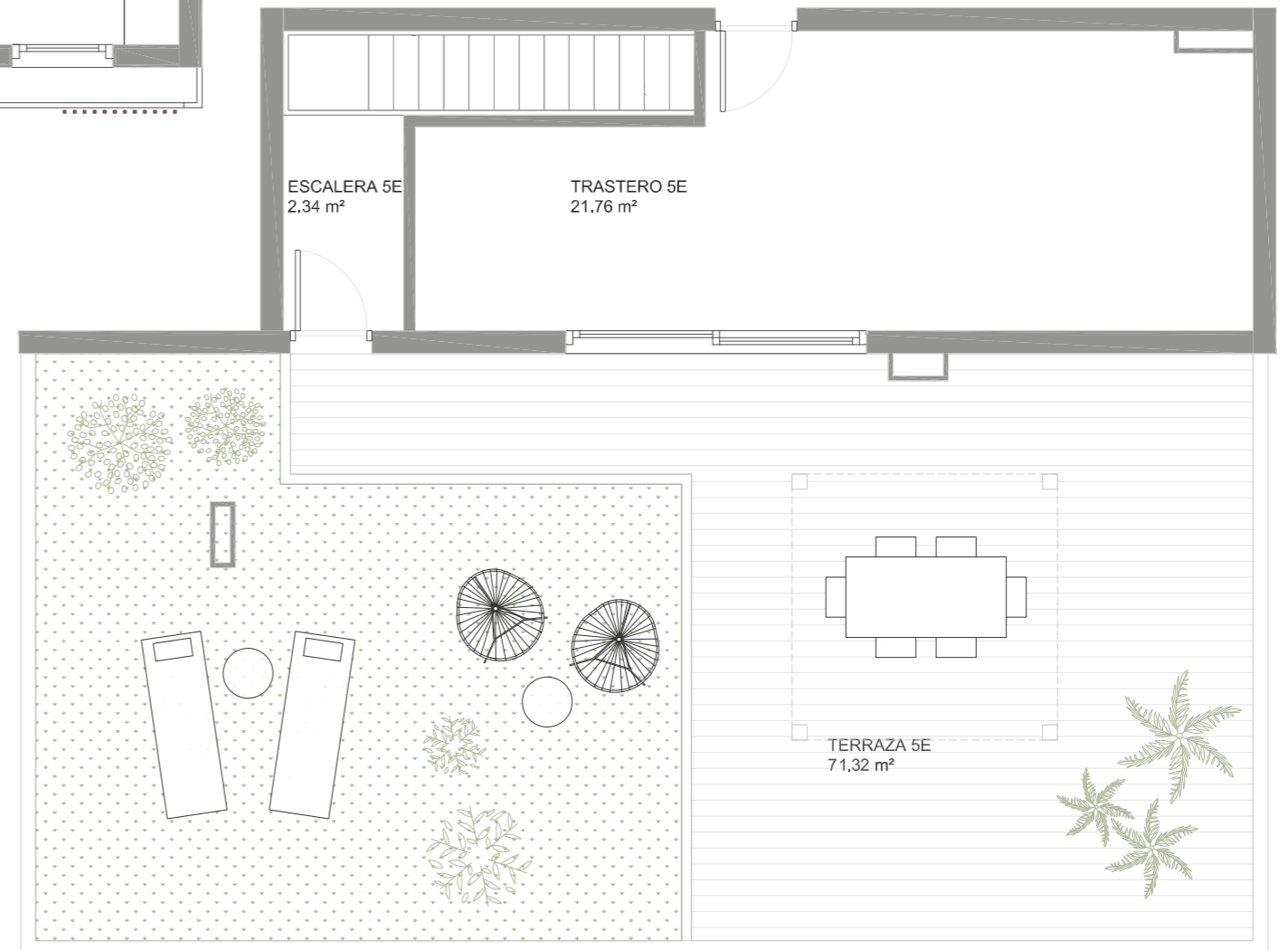
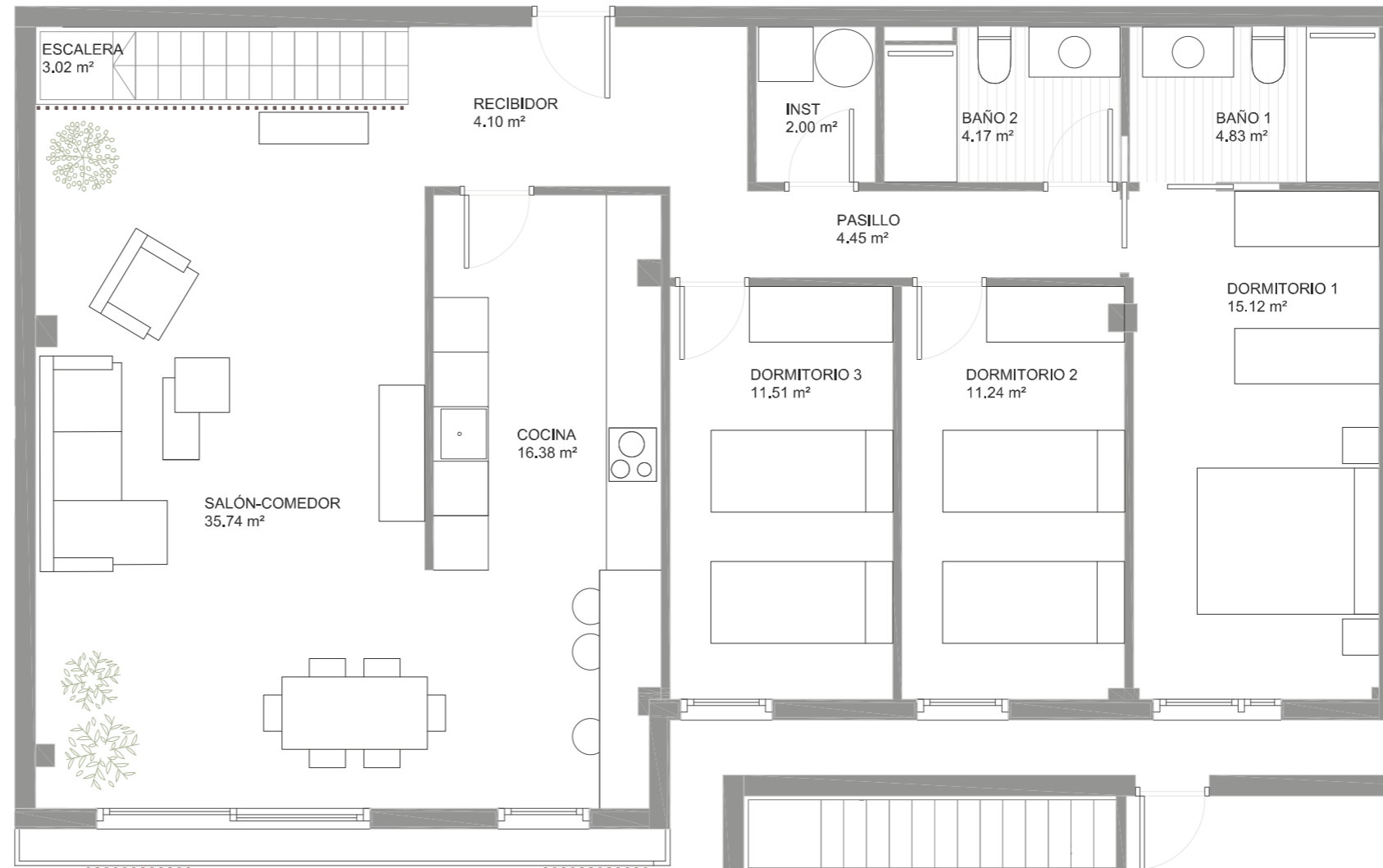

El presente plano es un avance de proyecto y es orientativo, no constituye documento contractual; sujeto a modificaciones por exigencias técnicas, jurídicas o administrativas derivadas de la obtención de todos los permisos y licencias reglamentarias, así como por necesidades constructivas o de diseño derivadas del desarrollo del proyecto y de la Dirección de obra. Las superficies útiles tienen carácter provisional hasta la obtención de la correspondiente Licencia de obras. La jardinería, el mobiliario urbano y el amueblamiento es ficticio, teniendo validez únicamente a efectos decorativos.