

# VIVIENDA F

Plantas 5 y 6

3 dormitorios

2 baños

Trastero

Terraza

La forma de vivir mediterránea

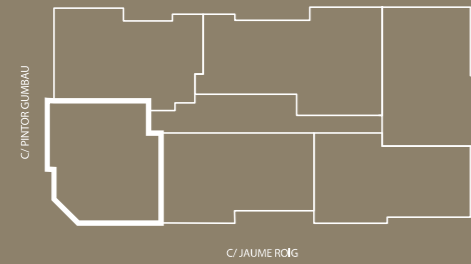

SUPERFICIES APROXIMADAS

Superficie útil vivienda	121.03 m <sup>2</sup>
Superficie útil terraza	84.32 m <sup>2</sup>
Superficie útil trastero	17.18 m <sup>2</sup>
<b>Total superficies</b>	<b>222.53 m<sup>2</sup></b>
Total superficies construidas <small>(Terrazas abiertas computan al 50%)</small>	134.61 m <sup>2</sup>
Total superficies construidas con repercuidos <small>(Terrazas abiertas computan al 50%)</small>	151.99 m <sup>2</sup>

Versión: Abril 2022

Promueve

Comercializa

Terrazas  
de POSIDONIA HILLS SL

**PROSOL**  
AGENCIA INMOBILIARIA

El presente plano es un avance de proyecto y es orientativo, no constituye documento contractual; sujeto a modificaciones por exigencias técnicas, jurídicas o administrativas derivadas de la obtención de todos los permisos y licencias reglamentarias, así como por necesidades constructivas o de diseño derivadas del desarrollo del proyecto y de la Dirección de obra. Las superficies útiles tienen carácter provisional hasta la obtención de la correspondiente Licencia de obras. La jardinería, el mobiliario urbano y el amueblamiento es ficticio, teniendo validez únicamente a efectos decorativos.

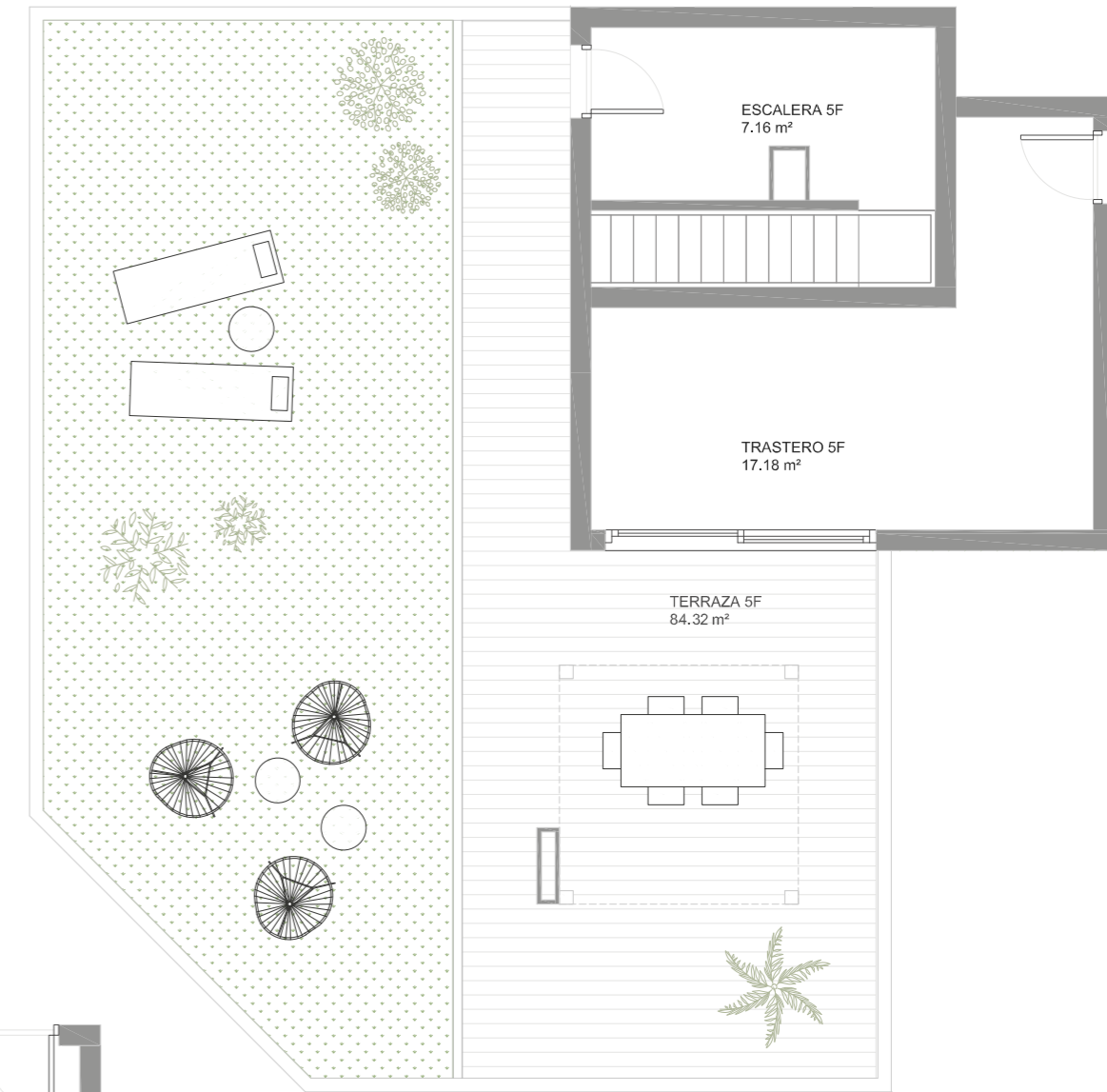
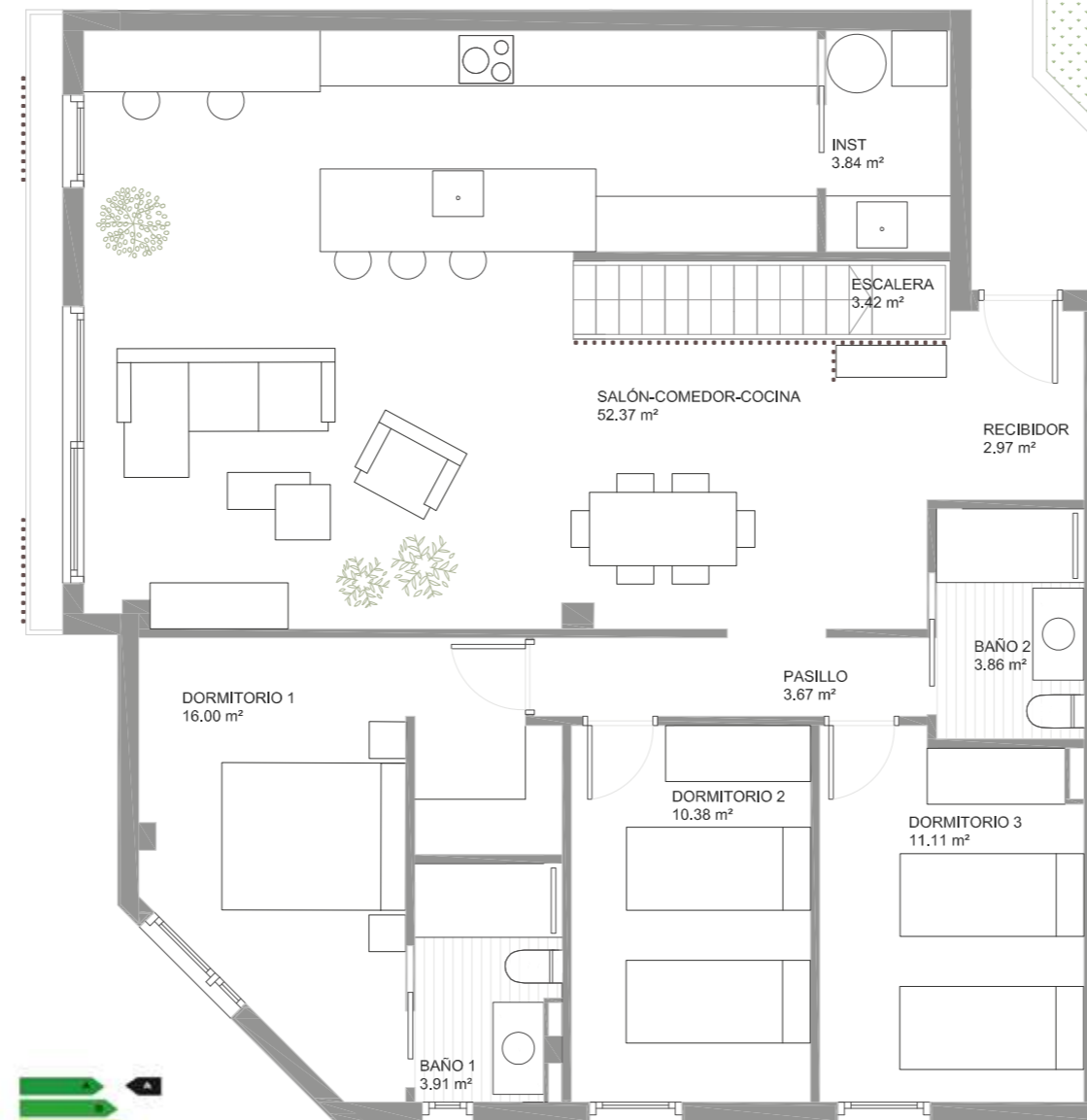

# VIVIENDA F

Plantas 5 y 6

3 dormitorios

2 baños

Trastero

Terraza

La forma de vivir mediterránea

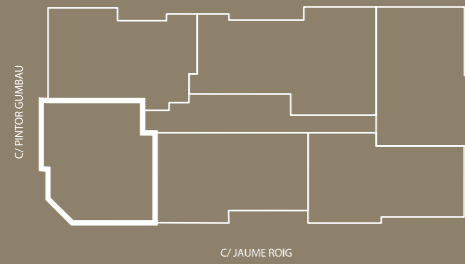

SUPERFICIES APROXIMADAS

Superficie útil vivienda	121.03 m <sup>2</sup>
Superficie útil terraza	84.32 m <sup>2</sup>
Superficie útil trastero	17.18 m <sup>2</sup>
<b>Total superficies</b>	<b>222.53 m<sup>2</sup></b>
Total superficies construidas <small>(Terrazas abiertas computan al 50%)</small>	134.61 m <sup>2</sup>
Total superficies construidas con repercuidos <small>(Terrazas abiertas computan al 50%)</small>	151.99 m <sup>2</sup>

Versión: Abril 2022

Promueve

Comercializa

Terrazas  
de POSIDONIA HILLS S.L.

**PROSOL**  
AGENCIA INMOBILIARIA

El presente plano es un avance de proyecto y es orientativo, no constituye documento contractual; sujeto a modificaciones por exigencias técnicas, jurídicas o administrativas derivadas de la obtención de todos los permisos y licencias reglamentarias, así como por necesidades constructivas o de diseño derivadas del desarrollo del proyecto y de la Dirección de obra. Las superficies útiles tienen carácter provisional hasta la obtención de la correspondiente Licencia de obras. La jardinería, el mobiliario urbano y el amueblamiento es ficticio, teniendo validez únicamente a efectos decorativos.

